Les flocons

Les flocons, jour et nuit,
Les flocons tombent sans bruit
Tous les toits sont recouverts
C'est Noël et c'est l'hiver
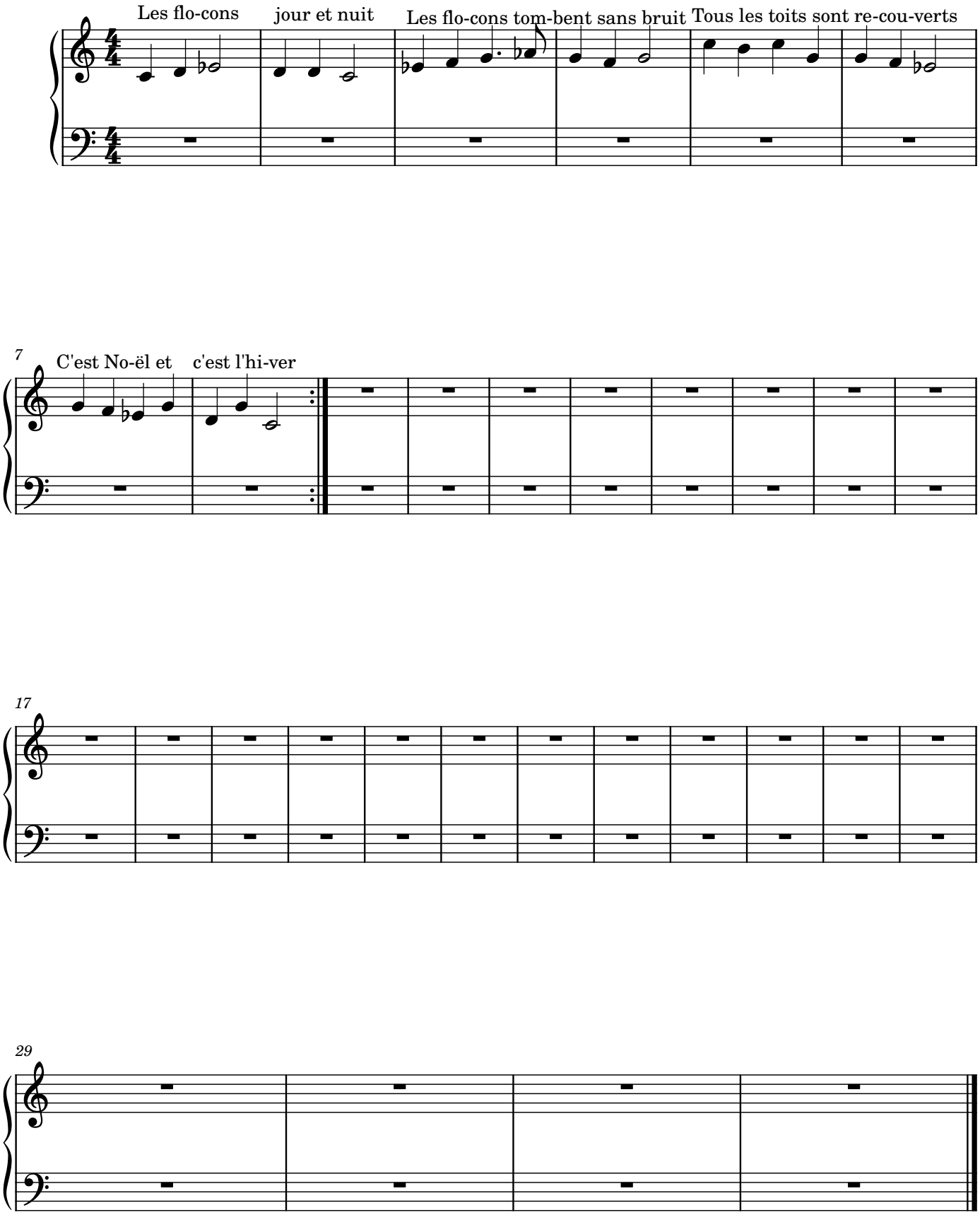
Compositeur inconnu / Arrangeur Florent Nouguez